

NEOZ

BEAUTY & ELEGANCE  
CORDLESS TABLE LAMP

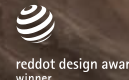

NEOZ | 製品カタログ・価格表  
[ 2024年 改定版 ]

Rayos  
Japan



NEOZ

Created by lighting designers, the award winning NEOZ Cordless Lamps are a rechargeable, portable and dimmable luminaire range designed with the specific requirements of hotels and restaurants in mind.

We have incorporated nearly four decades of experience into the design of every NEOZ Cordless Lamp. What distinguishes our lamps is their impeccable craftsmanship, use of appropriate material and most importantly exceptional quality of light. This ensures skin tones, food colours and textures are seen in the best light - critical in the hospitality environment.

To guarantee performance year after year, NEOZ Cordless Lamps are hand assembled in Sydney using only the highest quality components.

数々の賞を受賞したNEOZ Cordless Lamps  
このポータブルかつ調光可能な充電式ランプは、  
ホテルやレストランのために照明デザイナーによってデザイン  
されました。

私たちの40年におよぶ経験を注いだNEOZ Cordless Lampsは  
完璧な職人技、最適な素材の選定、そして最も重要である卓越  
した光の質により肌の表情を引き出し、料理の印象を際立たせ  
お客様に最高の体験を提供します。

NEOZのコードレスランプは、品質にこだわり一つ一つ丁寧に  
組み上げられることで、最適なパフォーマンスをお約束します。

PETER ELLIS

Peter Ellis  
Co-founder, Director & Chief Designer

[ INDEX ]

■ 特徴・仕様概要 (P.1)

■ 充電器 (P.2)



■ コードレスLEDランプ (P.3 - P.17)

VICTORIA GLASS (P.3)

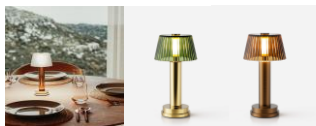

MANHATTAN (P.4)

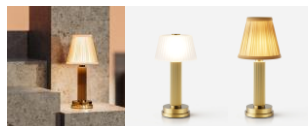

BELLINGEN (P.5)

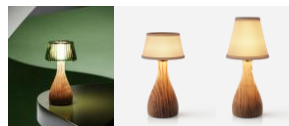

APEX (P.6)



ELIZABETH (P.17)



COOEE (P.7-8)

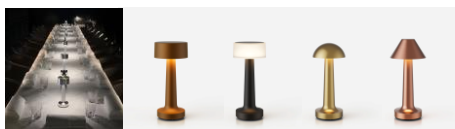

TALL POPPY | OWL (P.9-10)



MAGILL | COLLINS (P.11)



MEDUSA | GEM (P.12)

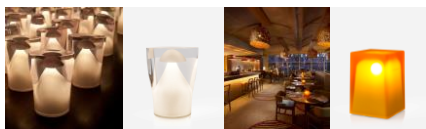

ICE | EGG | MARGARITA (P.13-14)

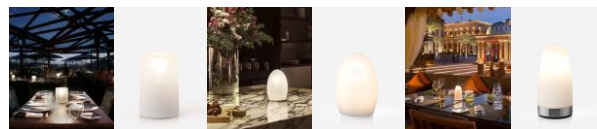

VICTORIA | ALBERT | RITZ (P.15-16)



[ 注記 ]

- ・ 表示されている価格は 2024年3月時点の価格です。(税別価格表示)
- ・ 商品の価格, デザイン, 仕様等、カタログ記載の内容は予告なく変更される場合がございます。
- ・ 記載されているサイズ表示は全て( mm単位 )です。
- ・ 納期目安 : 受注後 通常約30~45日間程度 \* 数量やアイテム、在庫状況によって納期は変動致します。 詳細はお問い合わせください。

[ 特徴 ]

- 長時間点灯可能なバッテリーを搭載した充電式コードレスLEDランプ
- 屋内 / 屋外用(軒下等)として使用可能：保護等級 - IP52 (防滴Ⅱ型相当) ※一部のランプ および 全ての充電器は屋内専用 (防水性能なし)
- 段調光機能付き (段調光：点灯=High → Mid → Low → 消灯)
- 高演色性 (CRI 92~95 以上)
- 長寿命 (バッテリー寿命:充電可能回数 1,000回以上可 | 光源寿命:50,000時間)
- LED光源の色温度選択が可能に (2600Kの電球色に加えて1800Kのキャンドル色のオプションが選択可能) ※一部のランプを除く

[ グレード・仕様 ]

バッテリーグレード	満充電時間	光源 〔色温度〕	点灯可能時間 (段調光：High - Mid - Low)			光束 (lm)	演色性 (CRI)	光源寿命 (時間)	
			High	Mid	Low				
<b>UNO</b> タイプ	Li-ion 3.7V 2900mAh	5.5 時間	1W LED 〔 2600K or 1800K 〕	13 時間	35 時間	130 時間	82 lm +	95 +	50,000 +
<b>UNO-EX</b> タイプ 〔 APEX , Tall Poppy 〕	Li-ion 3.7V 2900mAh	5.5 時間	1W LED Disc 〔 2600K 〕	10 時間	22 時間	100 時間	100 lm +	94 +	50,000 +
<b>PRO</b> タイプ	Li-ion 11.1V 5800mAh	11 時間	1W LED 〔 2600K or 1800K 〕	66 時間	116 時間	310 時間	85 lm +	95 +	50,000 +
<b>PRO-EX</b> タイプ 〔 Elizabeth 〕	Li-ion 11.1V 5800mAh	11 時間	3W LED 〔 2600K 〕	22 時間	39 時間	103 時間	300 lm +	92 +	50,000 +

〔 1000 回以上充電可 〕

点灯モード(High/Mid/Low)によって点灯可能時間が異なります

「+」は「対象数値以上」の意

※ バッテリーグレード ( UNO / PRO ) によって価格が異なります。用途に合わせてお選び下さい。

※ COOEEシリーズ, VICTORIA, ALBERT は〔 UNOタイプ 〕のバッテリー、APEX, TALL POPPY は〔 UNO-EXタイプ 〕のバッテリーが内蔵されています。(バッテリータイプはお選びいただけません)

**Base Station** [ 1台用充電器 ]



品番 : **C202**  
 価格 : **¥13,000**

寸法 (mm) :  $\Phi 100 \times H25$   
 重量 : 0.25 kg  
 保護等級 (IP) : IP -- (屋内専用)  
 主材 : ポリカーボネート  
 電源アダプター (DC15V 1.0A) | PSE電源

**Small Recharging Trolley** [ 24台用 充電トローリーワゴン ]



品番 : **C204**  
 価格 : **¥295,000**

寸法 (mm) : W620 D465 H900  
 重量 : 19 kg  
 保護等級 (IP) : IP -- (屋内専用)  
 主材 : スチール / アルミ / 樹脂  
 Large Tray  $\times$  2段 + トローリーワゴン | PSE電源

**Small Tray** [ 4台用 充電トレー ]



品番 : **C207**  
 価格 : **¥54,000**

寸法 (mm) : W260 D260 H26  
 重量 : 1.1 kg  
 保護等級 (IP) : IP -- (屋内専用)  
 主材 : アルミ / 樹脂  
 電源アダプター (DC15V 4.0A) | PSE電源

**Medium Recharging Trolley** [ 36台用 充電トローリーワゴン ]



品番 : **C206**  
 価格 : **¥420,000**

寸法 (mm) : W620 D465 H1300  
 重量 : 23 kg  
 保護等級 (IP) : IP -- (屋内専用)  
 主材 : スチール / アルミ / 樹脂  
 Large Tray  $\times$  3段 + トローリーワゴン | PSE電源

**Large Tray** [ 12台用 充電トレー ]



品番 : **C203**  
 価格 : **¥125,000**

寸法 (mm) : W595 D450 H26  
 重量 : 3.0 kg  
 保護等級 (IP) : IP -- (屋内専用)  
 主材 : アルミ / 樹脂  
 電源アダプター (DC15V 8.66A) | PSE電源

**4 Lamp & 6 Lamp Carrier Bag** [ ランプキャリアバッグ ]

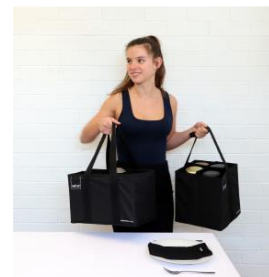

価格 : **¥6,000**  
 主材 : ポリエステル 他

**4 Lamp Bag** 寸法 (mm) : W250 D270 H250  
**6 Lamp Bag** : W340 D230 H230

ランプの設置場所から充電器までの持ち運びに。  
 準備や片付けを、安全でスピーディに行えます。

【 6 Lamp Bagに収納できないランプ 】  
 EGG / ICE100 / TALL POPPY / VICTORIA / ALBERT / MEDUSA  
 ( 4 Lamp Bagには収納可能 )

VICTORIA GLASS - New Item -



VICTORIA GLASS

〔真鍮×フロスト〕品番：CVG-BS-FR ¥77,000

〔グリーン〕品番：CVG-BS-GR

〔アンバー〕品番：CVG-BS-AM

〔真鍮古美色×フロスト〕品番：CVG-AB-FR ¥85,000

〔グリーン〕品番：CVG-AB-GR

〔アンバー〕品番：CVG-AB-AM

LED 1800K(キャンドル色)仕様：+¥3,000

\* VICTORIA GLASS シリーズのバッテリーは《UNOタイプ》が内蔵されています

寸法(mm)：Φ116×H230

重量：0.85 kg

保護等級(IP)：IP 52 (防滴Ⅱ型)

主材：真鍮 / ガラス



〔仕上〕(左から) 真鍮×フロストガラス / グリーン / アンバー | 真鍮古美色×フロストガラス / グリーン / アンバー



〔ボルドー(B) / チェスナット(C) / オリーブ(O)〕

"Buttero Leather" レザースリーブ：PVCLS- [B / C / O] ¥18,000

**MANHATTAN** - New Item -



**MANHATTAN**

〔真鍮×コットン〕 品番 : **CMA-CO** ¥95,000

〔シルクプリーツ〕 品番 : **CMA-SP**

〔真鍮×フロストガラス〕 品番 : **CMA-FR** ¥95,000

〔グリーン〕 品番 : **CMA-GR**

〔アンバー〕 品番 : **CMA-AM**

LED 1800K(キャンドル色)仕様 : **+ ¥3,000**

\* MANHATTAN シリーズのバッテリーは《 UNOタイプ 》が内蔵されています

寸法(mm) : Φ120×H275 [ファブリック]

: Φ116×H230 [ガラス]

重量 : 0.80 kg [ファブリック]

: 0.85 kg [ガラス]

保護等級 (IP) : IP 30 (屋内専用) [ファブリック]

: IP 52 (防滴Ⅱ型) [ガラス]

主材 : 真鍮 / ファブリック / ガラス

〔色番〕

(左から) 真鍮×コットン [CO] / シルクプリーツ [SP] / フロストガラス [FR] / グリーン [GR] / アンバー [AM]



**BELLINGEN** - New Item -



**BELLINGEN**

〔木×コットン〕 品番 : **CBL-SP** ¥76,000

品番 : **CBL-SU**

〔木×グリーンガラス〕 品番 : **CBL-EV** ¥76,000

〔アンバー〕 品番 : **CBL-AU**

〔フロスト〕 品番 : **CBL-WT**

LED 1800K(キャンドル色)仕様 : **+ ¥3,000**

\* BELLINGEN シリーズのバッテリーは《 UNOタイプ 》が内蔵されています

寸法(mm) :  $\Phi$ 120×H230 [SP]

:  $\Phi$ 120×H275 [SU]

:  $\Phi$ 116×H230 [EV / AU / WT]

重量 : 0.39 kg [SP] / 0.40 kg [SU]

: 0.65 kg [EV / AU / WT]

保護等級 (IP) : IP 30 (屋内専用)

主材 : 木 / ファブリック / ガラス

〔色番〕

(左から) 木×コットン [SP] / コットン [SU] / 木×グリーンガラス [EV] / アンバー [AU] / フロスト [WT]





APEX - New Item -



## APEX

品番 : **CL211U**-[色番]

各色 [ 真鍮を除く ] : **¥42,000**

真鍮(鏡面) : **¥58,000**

\* APEX のバッテリーは《 UNO-EXタイプ 》が内蔵されています

寸法(mm) :  $\Phi 80.5 \times H208$

重量 : 0.53 kg / 0.85 kg (真鍮)

保護等級(IP) : IP 52 (防滴Ⅱ型)

主材 : 真鍮 / アルミ / アクリル

《 UNO-EXタイプ 》

光源 : 1W LED Disc | 2600K

光束 : 100 lm

演色性(CRI) : 95 +

点灯可能時間 : High 10h - Mid 22h - Low 100h (時間)

満充電時間 : 5.5 時間

[ 色番 ]

(左から) 真鍮(鏡面) [BS] / シャドーグレー [SG] / シルバー [SL]

モカ [MC] / バリアリーフ [BR] / ファイアレッド [FR]



## COOEE 2C



〔色番〕 (上:左から) ブロンズ[BZ] / 真鍮\_プラス[BS] (下:左から) シルバー[SL] / ブラック[BK] / 銅\_カッパー[CU]

品番: **CL033U**-〔色番〕

ブロンズ / シルバー / ブラック: **¥35,000**

プラス / カッパー: **¥39,000**

\* COOEE シリーズのバッテリーは《UNOタイプ》が内蔵されています

LED 1800K(キャンドル色)仕様: **+ ¥3,000**

寸法(mm):  $\Phi 90 \times H210$

重量: 0.26 kg

保護等級 (IP): IP 52 (防滴Ⅱ型)

主材: アルミ / 真鍮 / 銅

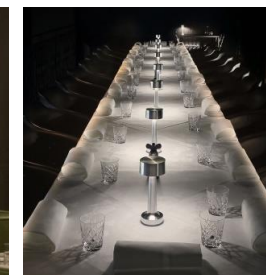
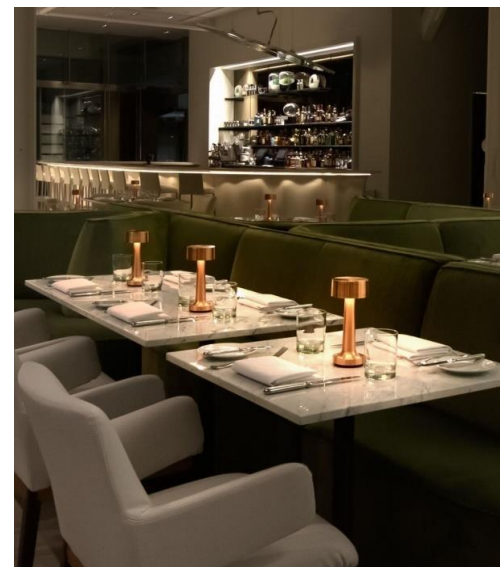

## COOEE 2



〔色番〕 (上:左から) ブラック[BK] / 銅\_カッパー[CU] (下:左から) ブロンズ[BZ] / シルバー[SL] / 真鍮\_プラス[BS]

品番: **CL032U**-〔色番〕

ブロンズ / シルバー / ブラック: **¥35,000**

プラス / カッパー: **¥39,000**

\* COOEE シリーズのバッテリーは《UNOタイプ》が内蔵されています

LED 1800K(キャンドル色)仕様: **+ ¥3,000**

寸法(mm):  $\Phi 90 \times H210$

重量: 0.26 kg

保護等級 (IP): IP 52 (防滴Ⅱ型)

主材: アルミ / 真鍮 / 銅 / アクリル



## COOEE 1C

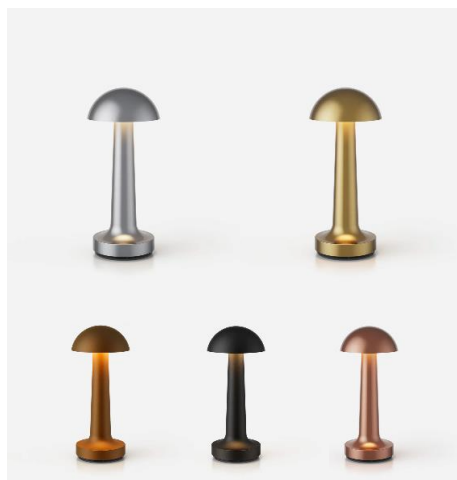

〔色番〕 (上:左から) シルバー[SL] / 真鍮\_プラス[BS] (下:左から) ブロンズ[BZ] / ブラック[BK] / 銅\_カッパー[CU]

品番: **CL031U**-〔色番〕

ブロンズ / シルバー / ブラック: **¥35,000**

プラス / カッパー: **¥39,000**

\* COOEE シリーズのバッテリーは《 UNOタイプ 》が内蔵されています

LED 1800K(キャンドル色)仕様: **+ ¥3,000**

寸法(mm):  $\Phi 90 \times H210$

重量: 0.23 kg

保護等級 (IP): IP 52 (防滴Ⅱ型)

主材: アルミ / 真鍮 / 銅



## COOEE 3C



〔色番〕 (上:左から) ブロンズ[BZ] / 銅\_カッパー[CU] (下:左から) シルバー[SL] / ブラック[BK] / 真鍮\_プラス[BS]

品番: **CL035U**-〔色番〕

ブロンズ / シルバー / ブラック: **¥35,000**

プラス / カッパー: **¥39,000**

\* COOEE シリーズのバッテリーは《 UNOタイプ 》が内蔵されています

LED 1800K(キャンドル色)仕様: **+ ¥3,000**

寸法(mm):  $\Phi 97 \times H220$

重量: 0.23 kg

保護等級 (IP): IP 52 (防滴Ⅱ型)

主材: アルミ / 真鍮 / 銅

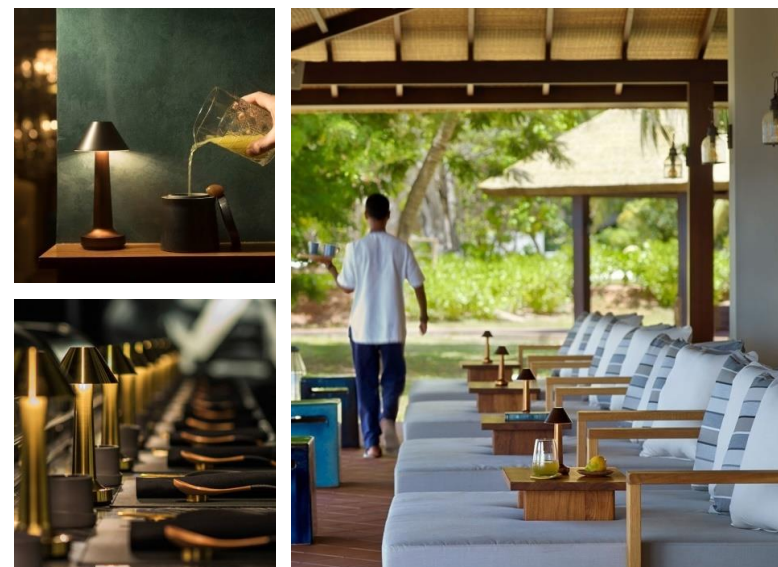

## TALL POPPY



品番: **CL038U**-[色番]  
¥68,000

\* TALL POPPY のバッテリーは《 UNO-EXタイプ 》が内蔵されています

寸法(mm):  $\Phi 94 \times H270$   
重量: 0.82 kg  
保護等級(IP): IP 52 (防滴Ⅱ型)  
主材: 亜鉛ダイカスト

[色番] (左から) サテンシルバー[SL] / サテンプラス[BS] / サテンブラック[BK] / サテンブロンズ[BZ]



## OWL 1



《 UNOタイプ 》品番: **CL008U**-[色番]  
¥48,000

《 PROタイプ 》品番: **CL008P**-[色番] ¥65,000

LED 1800K(キャンドル色)仕様: + ¥3,000

寸法(mm):  $\Phi 86 \times H190$   
重量: 0.32 kg / 0.55 kg  
保護等級(IP): IP 52 (防滴Ⅱ型)  
主材: ステンレス

[色番] (左から) ステンレス[SS] / プラス[BS] / カッパー[CU]

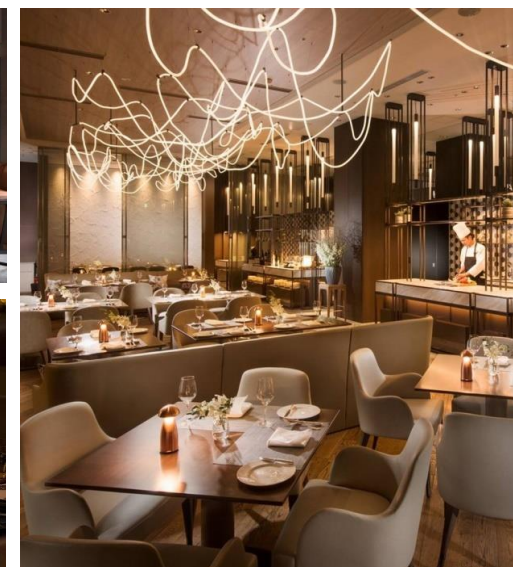

## OWL 2



〔色番〕(左から) ステンレス[SS] / ブラス[BS] / カッパー[CU]

《 UNOタイプ 》品番 : **CL010U**-〔色番〕  
**¥48,000**

《 PROタイプ 》品番 : **CL010P**-〔色番〕 **¥65,000**

LED 1800K(キャンドル色)仕様 : **+ ¥3,000**

寸法(mm) :  $\Phi 90 \times H190$

重量 : 0.35 kg / 0.60 kg

保護等級 (IP) : IP 52 (防滴Ⅱ型)

主材 : ステンレス / アクリル



## OWL 3



〔色番〕(左から) ステンレス[SS] / ブラス[BS] / カッパー[CU]

《 UNOタイプ 》品番 : **CL011U**-〔色番〕  
**¥48,000**

《 PROタイプ 》品番 : **CL011P**-〔色番〕 **¥65,000**

LED 1800K(キャンドル色)仕様 : **+ ¥3,000**

寸法(mm) :  $\Phi 95 \times H200$

重量 : 0.35 kg / 0.58 kg

保護等級 (IP) : IP 52 (防滴Ⅱ型)

主材 : ステンレス / アクリル

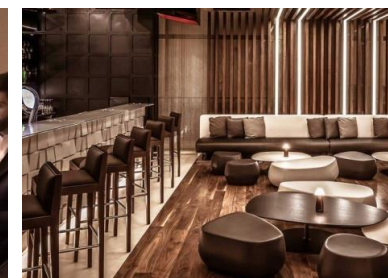

## MAGILL



《 UNOタイプ 》 品番 : **CL017U** ¥65,000

《 PROタイプ 》 品番 : **CL017P** ¥82,000

LED 1800K(キャンドル色)仕様 : **+ ¥3,000**

寸法(mm) : Φ100×H195

重量 : 0.62 kg / 0.85 kg

保護等級 (IP) : IP 52 (防滴Ⅱ型)

主材 : ステンレス / アクリル

〔 仕上 〕 ステンレス(ヘアライン) + アクリル(クリア×オパール)

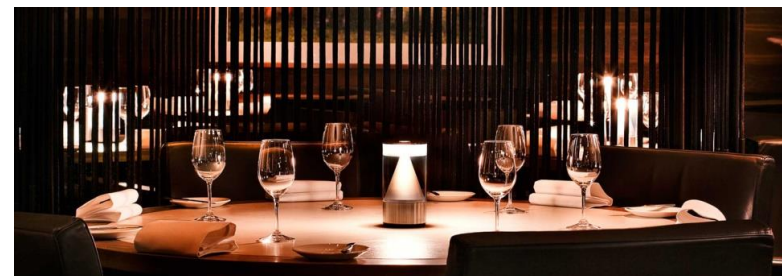

## COLLINS / LITTLE COLLINS



COLLINS 《 UNOタイプ 》 品番 : **CL007U** ¥42,000

《 PROタイプ 》 品番 : **CL007P** ¥59,000

LITTLE COLLINS 《 UNOタイプ 》 品番 : **CL003U** ¥38,000

《 PROタイプ 》 品番 : **CL003P** ¥54,000

LED 1800K(キャンドル色)仕様 : **+ ¥3,000**

寸法(mm) : Φ100×H195 / Φ100×H145

重量 : max. 0.73 kg / max. 0.63 kg

保護等級 (IP) : IP 52 (防滴Ⅱ型)

主材 : ステンレス / アクリル

〔 仕上 〕 ステンレス(ヘアライン) + アクリル(オパール)



## MEDUSA



《PROタイプ》品番：CL022P  
¥145,000

LED 1800K(キャンドル色)仕様：+ ¥3,000

寸法(mm)：W140×D110×H195

重量：1.42 kg

保護等級(IP)：IP 52 (防滴Ⅱ型)

主材：レジン(樹脂)

〔仕上〕ナチュラルクリア×マットホワイト + グレアレスリフレクター内蔵



## GEM 1 Resin / GEM 2 Resin



《UNOタイプ》〔GEM 1 アンバー〕品番：CL019U-AM ¥79,000

〔オパール〕品番：CL019U-OP

〔GEM 2 アンバー〕品番：CL020U-AM ¥79,000

〔オパール〕品番：CL020U-OP

《PROタイプ》品番：CL019P- / CL020P- ¥95,000

LED 1800K(キャンドル色)仕様：+ ¥3,000

寸法(mm)：□115×H175 / Φ115×H180

重量：1.25 kg / 1.48 kg

保護等級(IP)：IP 52 (防滴Ⅱ型)

主材：レジン(樹脂)

〔上:左から〕GEM 1 (アンバー) / GEM 1 (オパール) 〔下:左から〕GEM 2 (オパール) / GEM 2 (アンバー)



## ICE SQUARE 85 / 100



ICE SQUARE 85 《 UNOタイプ 》 品番 : **CL002U** ¥34,000  
《 PROタイプ 》 品番 : **CL002P** ¥51,000  
ICE SQUARE 100 《 UNOタイプ 》 品番 : **CL005U** ¥40,000  
《 PROタイプ 》 品番 : **CL005P** ¥57,000

LED 1800K(キャンドル色)仕様 : +¥3,000

寸法(mm) : □85×H160 / □110×H175  
重量 : max. 1.24 kg / max. 1.81 kg  
保護等級(IP) : IP 52 (防滴Ⅱ型)  
主材 : ガラス

〔 仕上 〕 ガラス(フロスト)

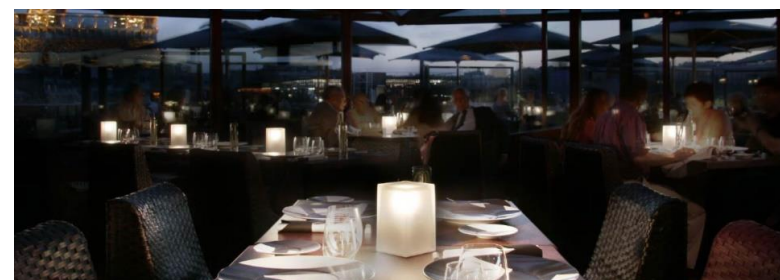

## ICE ROUND 85 / 100



ICE ROUND 85 《 UNOタイプ 》 品番 : **CL001U** ¥34,000  
《 PROタイプ 》 品番 : **CL001P** ¥51,000  
ICE ROUND 100 《 UNOタイプ 》 品番 : **CL004U** ¥40,000  
《 PROタイプ 》 品番 : **CL004P** ¥57,000

LED 1800K(キャンドル色)仕様 : +¥3,000

寸法(mm) : Φ85×H160 / Φ110×H175  
重量 : max. 1.04 kg / max. 1.64 kg  
保護等級(IP) : IP 52 (防滴Ⅱ型)  
主材 : ガラス

〔 仕上 〕 ガラス(フロスト)





## EGG / EGG FRITTED



EGG 《 UNOタイプ 》 品番 : **CL016U** ¥36,000

《 PROタイプ 》 品番 : **CL016P** ¥53,000

EGG FRITTED 《 UNOタイプ 》 品番 : **CL018U-OP** ¥43,000

《 PROタイプ 》 品番 : **CL018P-OP** ¥60,000

LED 1800K(キャンドル色)仕様 : **+ ¥3,000**

寸法(mm) :  $\Phi 120 \times H180$

重量 : max. 1.00 kg

保護等級(IP) : IP 52 (防滴Ⅱ型)

主材 : ガラス

〔 仕上 〕 ガラス(EGG:フロスト / EGG FRITTED:フリット オパール)



## MARGARITA / LITTLE MARGARITA



MARGARITA 《 UNOタイプ 》 品番 : **CL009U** ¥43,000

《 PROタイプ 》 品番 : **CL009P** ¥60,000

LITTLE MARGARITA 《 UNOタイプ 》 品番 : **CL006U** ¥39,000

《 PROタイプ 》 品番 : **CL006P** ¥56,000

LED 1800K(キャンドル色)仕様 : **+ ¥3,000**

寸法(mm) :  $\Phi 100 \times H205$  /  $\Phi 100 \times H180$

重量 : max. 1.22 kg / max. 1.11 kg

保護等級(IP) : IP 52 (防滴Ⅱ型)

主材 : ガラス / ステンレス

〔 仕上 〕 ガラス(フロスト) + ステンレス(研磨)



## VICTORIA

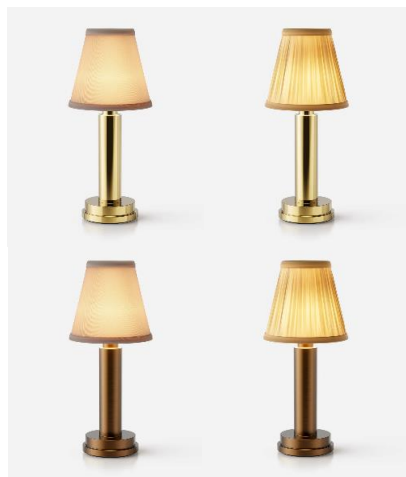

〔上:左から〕真鍮×コットン / 真鍮×シルクプリーツ 〔下:左から〕真鍮古美色×コットン / 真鍮古美色×シルクプリーツ

〔真鍮×コットン〕品番：CL029U-BS ￥80,000

〔シルクプリーツ〕品番：CL029U-S-BS

〔真鍮古美色×コットン〕品番：CL029U-ABS ￥88,000

〔シルクプリーツ〕品番：CL029U-S-ABS

LED 1800K(キャンドル色)仕様：＋￥3,000

\* VICTORIAのバッテリーは《UNOタイプ》が内蔵されています

寸法(mm)：Φ120×H275

重量：0.8 kg

保護等級(IP)：IP 30 (屋内専用)

主材：真鍮 / ファブリック

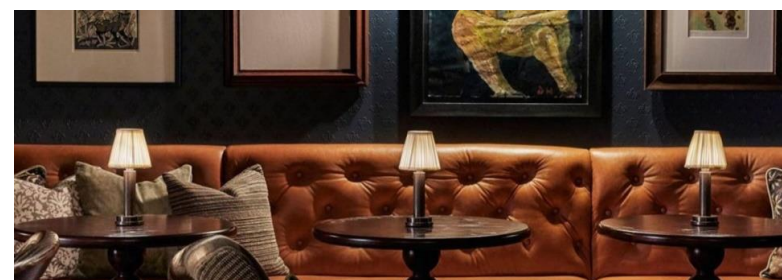

## ALBERT



〔上:左から〕真鍮×コットン / 真鍮×シルクプリーツ 〔下:左から〕真鍮古美色×コットン / 真鍮古美色×シルクプリーツ

〔真鍮×コットン〕品番：CL026U-BS ￥80,000

〔シルクプリーツ〕品番：CL026U-S-BS

〔真鍮古美色×コットン〕品番：CL026U-ABS ￥88,000

〔シルクプリーツ〕品番：CL026U-S-ABS

LED 1800K(キャンドル色)仕様：＋￥3,000

\* ALBERTのバッテリーは《UNOタイプ》が内蔵されています

寸法(mm)：□120×H275

重量：1.1 kg

保護等級(IP)：IP 30 (屋内専用)

主材：真鍮 / ファブリック



## RITZ



《 UNOタイプ 》 [真鍮×パーチメント] 品番 : **CL021U-BS** ¥122,000

[シルクプリーツ] 品番 : **CL021U-S-BS**

[ニッケル×パーチメント] 品番 : **CL021U-NC** ¥122,000

[シルクプリーツ] 品番 : **CL021U-S-NC**

《 PROタイプ 》 品番 : **CL021P-\_\_** ¥139,000

LED 1800K(キャンドル色)仕様 : **+ ¥3,000**

寸法(mm) : □130×H275

重量 : 1.8 kg / 2.2 kg

保護等級 (IP) : IP 30 (屋内専用)

主材 : 真鍮 / パーチメント / ファブリック

[ 上:左から ] 真鍮×パーチメント / 真鍮×シルクプリーツ [ 下:左から ] ニッケル×パーチメント / ニッケル×シルクプリーツ

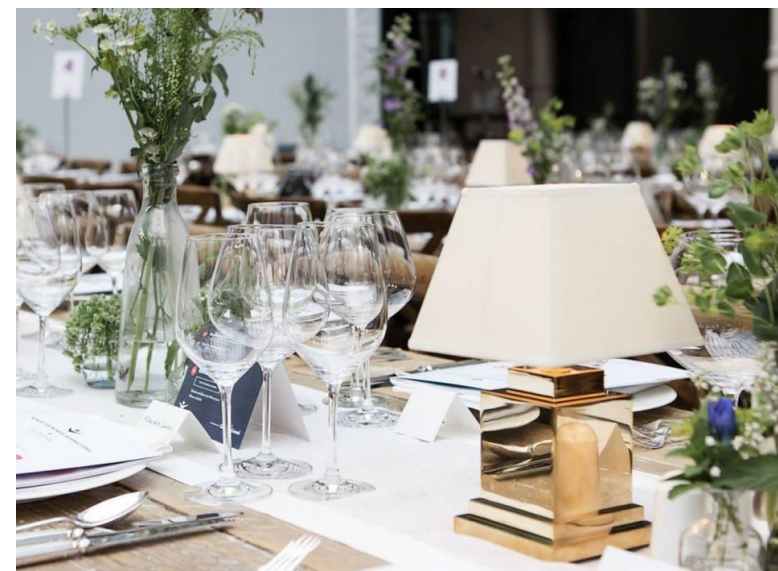

ELIZABETH - New Item -



ELIZABETH

〔真鍮×コットンA〕品番： **CEL-BS-CC** ¥210,000

〔コットンB〕品番： **CEL-BS-CD**

〔シルクブリーツA〕品番： **CEL-BS-PC**

〔シルクブリーツB〕品番： **CEL-BS-PD**

〔真鍮古美色×コットンA〕品番： **CEL-AB-CC** ¥210,000

〔コットンB〕品番： **CEL-AB-CD**

〔シルクブリーツA〕品番： **CEL-AB-PC**

〔シルクブリーツB〕品番： **CEL-AB-PD**

\* ELIZABETH のバッテリーは《 PRO-EXタイプ 》が内蔵されています

\* 直接充電用 電源アダプター付属（DC15V 1.0A）

寸法(mm)： Φ270×H560

重量： 2.8 kg

保護等級(IP)： IP 30（屋内専用）

主材： 真鍮 / ファブリック

《 PRO-EXタイプ 》

光源： 3W LED Disc | 2600K

光束： 300 lm

演色性(CRI)： 92 +

点灯可能時間： High 22h - Mid 39h - Low 103h（時間）

満充電時間： 11 時間



〔仕上〕（左から）真鍮×コットンA / コットンB / シルクブリーツA / シルクブリーツB | 真鍮古美色×コットンA / コットンB / シルクブリーツA / シルクブリーツB





株式会社レイオス - akarist 部門

〒150-0001 東京都渋谷区神宮前 2-9-11 シオバラ外苑ビル 2F

Tel : 03-6438-0488 Fax : 03-6438-0489

E-mail : [akarist@rayos.jp](mailto:akarist@rayos.jp)

<http://www.rayos.jp>

**akarist**  
unit